Energistyring og energibesparelser i småbørnsinstitutioner

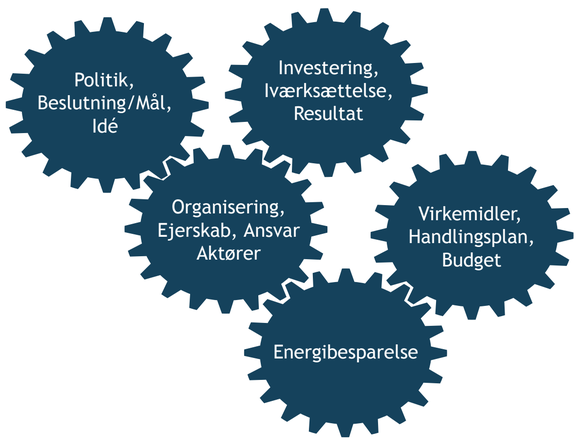

Energispareindsatsen indeholder flere elementer der griber ind i hinanden.

Energispareindsatsen

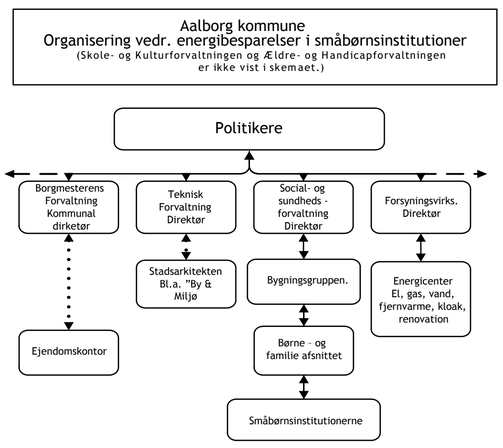

Mange beslutningsniveauer i Aalborg Kommune har indflydelse på spareindsatsen.

Mange beslutningsniveauer

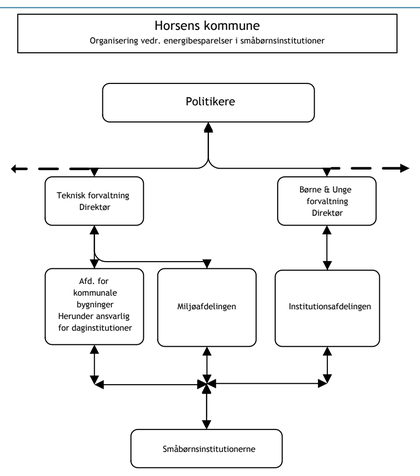

Færre beslutningstagere i Horsens Kommune har indflydelse på spareindsatsen.

Færre beslutningstagere

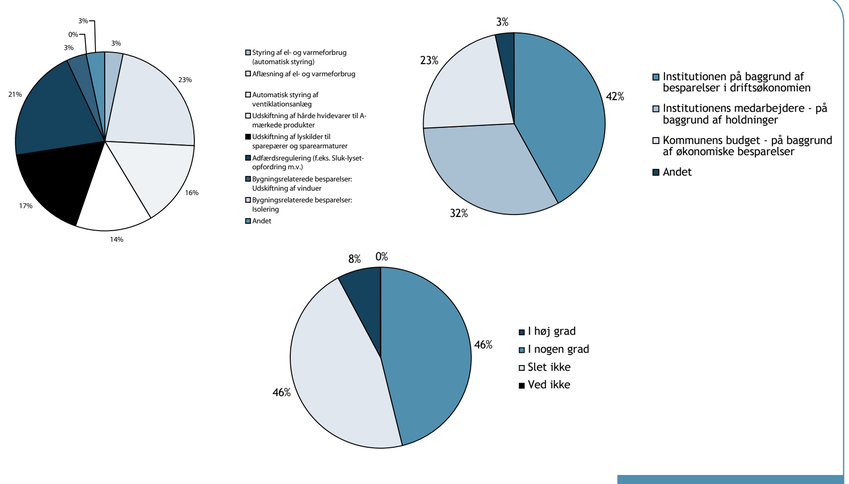

Besvarelser fra 13 institutionsledere (respons på 33 %) i Horsens Kommune viser nogle tendenser til tiltag og holdninger.

Besvarelser

Baggrund:

Mulighederne for at realisere energibesparelser i vuggestuer og børnehaver, som er forskelligt organiseret kendes ikke. Det formodes at der er forskel på motivationen omkring spareindsatsen i en centralt og decentralt styret institution.

Målsætning:

I et samarbejde med to forskelligt styrede kommuner kortlægges beslutningsprocessen for energibesparelser i vuggestuer og børnehaver og der udvikles på det grundlag et koncept for formidling af energispareråd, der kan effektivisere energirådgivernes arbejde over for denne målgruppe.

Relevans:

Projektets resultater kan anvendes i forbindelse med forsyningsselskabernes bestræbelser på at realisere energibesparelser, idet der gives en metode til kontakt til kommunernes politiske og administrative beslutningstagere, der også rækker ud over målgruppen småbørnsinstitutioner.

Der er fin sammenhæng imellem de nationale energisparehandlingsplaner og besparelsesaktiviteter i offentlige institutioner - herunder småbørnsinstitutioner.

Resultater:

Undersøgelserne har ført til en række konklusioner:

- Det er vigtigt at kende kommunens organisering omkring energibesparelser.
- Det er vigtigt at vide, hvordan kommunens bevillinger / økonomi er sammensat / organiseret.
- Det er vigtigt at finde de rigtige samarbejdspartnere i kommunen – herunder at vide, hvem der er beslutningstager i forbindelse med hvilke besparelsesaktiviteter
- Forslag om gennemførelse af energibesparelser i en kommunal institution, der skal forelægges kommunale politikere, skal præsenteres i en kort form, der klart viser fordele og ulemper – både økonomiske og miljømæssige.

Realisering:

Projektet er blevet præsenteret for energirådgivere og andre aktører – herunder Energitjenestens ledere.

Der har endnu ikke været fulgt op på projektets resultater grundet afventning af den nye strukturreform i kommunerne.

Projektets resultater og kataloget vil blive anvendt i forbindelse med Energitjenestens indsats "Grønne Diplomer", der bl.a. indeholder en diplomordning rettet imod institutioner.

Resultaterne samordnes med kampagnen vedrørende Energiguiden.

ELFORSKFORUM